

**INFORME NARRATIVO
RENDICIÓN DE CUENTAS
PERIODO 2025
GOBIERNO AUTÓNOMO
DESCENTRALIZADO
PARROQUIA RURAL
YARUQUÍ**



ORDEN DEL DÍA

RENDICIÓN DE CUENTAS 2025

DÍA: MARTES 26 DE MAYO DE 2026.

ORDEN DEL DÍA

RENDICIÓN DE CUENTAS – PERIODO 2025

Gobierno Autónomo Descentralizado Parroquial de Yaruquí

“La rendición de cuentas no es solo una obligación legal, es un compromiso moral con la ciudadanía.”

— Kofi Annan

Muy buenas tardes con todos.

Reciban un cordial y afectuoso saludo quienes hoy nos acompañan de manera presencial en el Salón del Pueblo de nuestra querida parroquia de Yaruquí, así como también a todas las personas que siguen esta transmisión a través de las diferentes plataformas digitales.

El Gobierno Autónomo Descentralizado Parroquial de Yaruquí, a través de sus autoridades, lleva oficialmente a cabo la Rendición de Cuentas correspondiente al período 2025, comprendido entre los meses de enero a diciembre; un espacio democrático y participativo que fortalece la transparencia institucional, el diálogo ciudadano y el compromiso permanente con el desarrollo de nuestra parroquia.

Sean todos bienvenidos a esta jornada de participación ciudadana, donde el trabajo realizado durante este periodo será expuesto con responsabilidad, transparencia y respeto hacia la comunidad, permitiendo conocer los avances, proyectos, logros y acciones ejecutadas en beneficio de Yaruquí.

“La confianza de la ciudadanía se construye cuando las instituciones actúan con transparencia y responsabilidad.”

— Michelle Bachelet

Hoy, el GAD Parroquial de Yaruquí reafirma su compromiso con cada ciudadano, demostrando que el trabajo articulado, la participación comunitaria y la gestión transparente son pilares fundamentales para construir una parroquia más unida, solidaria y con mayores oportunidades para todos.

GOBIERNO AUTÓNOMO DESCENTRALIZADO PARROQUIA RURAL YARUQUÍ

“Libre como el cóndor”



Agradecemos y damos la más cordial bienvenida a las autoridades presentes, representantes de instituciones públicas y privadas, líderes comunitarios y miembros de la sociedad civil que se han dado cita en este importante evento, en el cual se desarrolla el proceso de deliberación ciudadana. Damos la más cordial bienvenida a:

Listado de autoridades invitadas.

Nombre	Institución
Ing. Henry Valencia	Delegado de la Prefectura de Pichincha
MSc. Pabel Muñoz	Alcaldía del Distrito Metropolitano de Quito
MSc. María Fernanda Racines	Vicealcaldesa
Sr. Ángel Vega	Concejal
MSc. Julio Valdivieso	Administrador Zonal de Tumbaco
MSc. Andréi Iza	Presidente de CONAGOPARE de Pichincha
MSc. Francisco Andrade	Gerente General Empresa Pública Metropolitana de Servicios Aeroportuarios EPMSA
MSc. Verónica Sánchez	Gerente General de la Empresa pública metropolitana de agua potable y saneamiento EPMAPS
MSc. Fernando Cáceres	Jefe de Responsabilidad Social en Quiport
Ing. Nataly Rosero	Instituto Tecnoecuatoriano
MSc. Javier Garzón	Representante Instituto ISTY

**GOBIERNO AUTÓNOMO DESCENTRALIZADO
PARROQUIA RURAL YARUQUÍ**



“Libre como el cóndor”

	Bienestar estudiantil del
Ing. Nancy Garzón	Instituto ISMAC
MSc. Felipe Medina	Director Zonal de Operaciones ECU 911
Ab. Nathaly Estévez	Teniente político de la parroquia Yaruquí
T. Luis Iza	Policía UPC Yaruquí
Ing. Pedro Tapia	Presidente GAD Cumbayá
Tnlgo. Wilson Amaguaña	Presidente GAD Tumbaco
Ing. Gabriel Tinajero	Presidente GAD Puembo
Ing. Carlos Olmedo	Presidente GAD Pifo
Sr. Mauricio Azul	Vocal del GAD Tababela
Sr. Rodrigo Chicaiza	Presidente GAD Tababela
Sr. Leonardo Zaá	Presidente GAD Checa
Dr. Lenin Barragán	Director del Hospital Alberto Correa Cornejo
Ing. Diego Orbe	Responsabilidad Social de Pronaca
Ing. Isaac Negrete	Delegado GRUPO ORO
Ing. Roberto Mancheno	Gerente General UNICHEM
Ing. Amable Villacreces	AVITALSA
Ing. José Guarini	Planta Yaruquí Ponte Selva
A todos los representantes de las cooperativas de ahorro y crédito de nuestra parroquia	
Al igual que a nuestros queridos dirigentes barriales, comunales y de nuestros sectores que nos acompañan.	

Para dar inicio a la Rendición de Cuentas, invitamos a todos los presentes a ponerse de pie y entonar las sagradas notas del Himno Nacional del Ecuador.

“Cuando una comunidad participa, pregunta y se involucra, construye un futuro más justo, transparente y digno para las próximas generaciones.”

— Rigoberta Menchú

El Artículo 89 de la Consejo de Participación Ciudadana y Control Social, relacionado con la participación ciudadana y la rendición de cuentas en Ecuador, establece lo siguiente:

“Se concibe la rendición de cuentas como un proceso sistemático, deliberado, interactivo y universal, que involucra a autoridades, funcionarias y funcionarios o sus representantes y representantes legales, según sea el caso, que estén obligadas u obligados a informar y someterse a evaluación de la ciudadanía por las acciones u omisiones en el ejercicio de su gestión y en la administración de recursos públicos.”

Este artículo resalta que la rendición de cuentas no es únicamente una exposición de informes, sino un ejercicio democrático de transparencia, diálogo y evaluación ciudadana.

1. Artículos y base legal de la rendición de cuentas.

En cumplimiento del mandato constitucional contenido en el Art. 208, numeral 2 de la Constitución de la República, en relación con el Art. 90 de la Ley Orgánica de Participación Ciudadana; el Art. 60, letra y) y Art. 266 del Código Orgánico de Organización Territorial-COOTAD, el Gobierno Autónomo Descentralizado de Yaruquí, en su administración 2023–2027, reafirma su compromiso de trabajar con responsabilidad, transparencia y cercanía junto a la ciudadanía, impulsando acciones que fortalezcan el desarrollo de la parroquia y mejoren la calidad de vida de sus habitantes.

Con visión de futuro y sentido de obligación pública, esta administración asume el deber de atender las necesidades de la comunidad, promover obras que generen progreso, proteger nuestras tradiciones y fomentar espacios de participación ciudadana donde cada voz sea escuchada.

El compromiso del GAD de Yaruquí no solo se refleja en la ejecución de proyectos, sino también en la dedicación diaria por construir una parroquia más segura, organizada, inclusiva y sostenible. Cada gestión realizada representa la responsabilidad de servir con honestidad y vocación, demostrando que el bienestar colectivo es la prioridad de esta administración 2023–2027.

El GAD Yaruquí presidido por el Lic. Frank Vargas ha trabajado hoy con firmeza y compromiso para dejar huellas de desarrollo que beneficien a las presentes y futuras generaciones de Yaruquí.

A continuación, recibimos a la **Tngra. Damari Osorio**, quien tendrá el honor de brindar las palabras de bienvenida a todos los presentes en este importante evento de Rendición de Cuentas y, posteriormente, procederá a presentar su informe de gestión correspondiente al periodo 2025.



RENDICIÓN DE CUENTAS

AÑO FISCAL 2025

COMISIÓN CULTURA

TECNÓLOGA DAMARI OSORIO





OBJETIVO GENERAL

Promover, fortalecer y difundir la identidad cultural de la parroquia a través de actividades artísticas y comunitarias que fomenten la participación ciudadana, el respeto por las tradiciones y el desarrollo de nuevas expresiones culturales, contribuyendo así al bienestar social y al enriquecimiento del patrimonio cultural local.

OBJETIVO ESPECÍFICO

Organizar y ejecutar eventos culturales, artísticos y tradicionales que fortalezcan la identidad local y promuevan la participación activa de la comunidad.



DELEGACIONES

FORTALECIMIENTO DE TRADICIONES

“CARNAVAL YARUQUEÑO 2025”



“DANZAS TUMBACO 2025”





DELEGACIONES FORTALECIMIENTO DE TRADICIONES

“FANESCON 2025”



“NOCHE SAN PEDRINA 3RA EDICIÓN”



Rendición de
Cuentas
2025
Activar Windows
Ve a Configuración de Windows para activar Windows.



DELEGACIONES FORTALECIMIENTO DE TRADICIONES

ENCENDIDA DEL ÁRBOL DE LA NAVIDAD



PAYASOS, PAYASADOS, RITOS Y PESONAJES



Rendición de
Cuentas
2025
Activar Windows
Ve a Configuración de Windows para activar Windows.



DELEGACIONES

FORTALECIMIENTO DE TRADICIONES

Fiestas Patronales con actores y gestores culturales en:

- Pregón de Fiestas
- Desfile de la confraternidad
- Yaruk Fest



Rendición de Cuentas 2025
Activar Windows
Ve a Configuración



TRABAJO E INTEGRACIÓN CON LA COMUNIDAD EN CULTURA Y DEPORTE

- Exposición de pintura
“CANTO A LA VIDA”

- COPA LIBERTADORES
YARUQUÍ



Rendición de Cuentas 2025
Activar Windows
Ve a Configuración



TRABAJO E INTEGRACIÓN CON LA COMUNIDAD EN CULTURA Y DEPORTE

QUITO MATCH

Es un evento recreativo que une a todas parroquias.

El objetivo principal es reforzar el sentido de pertenencia a la ciudad (la quiteñidad), rescatando la cultura local.



Rendición de Cuentas 2025

Activar Windows
Ve a Configuración de Windows para activar Windows.



TRABAJO E INTEGRACIÓN CULTURAL CON LA COMUNIDAD

APOYO A LA CULTURA E INICIATIVAS DE GESTORES CULTURALES

- RECONOCIMIENTO
ILALO DE ORO



Rendición de Cuentas 2025

Activar Windows
Ve a Configuración de Windows para activar Windows.



COLABORACIONES

FICHAS DE REGISTRO DE PATRIMONIO INMATERIAL DE LA PARROQUIA YARUQUÍ



CUENTA CUENTOS



Rendición de
Cuentas
2025
Activar Windows



COLABORACIONES

INTI RAYMI



RED DE MUJERES DEL VALLE DE TUMBACO



Rendición de
Cuentas
2025
Activar Windows
Ve a Configuración de Windows



“ENCUENTRO DE CULTURAS 2025”

PRE ESTRENO Y EL CANTOR DE MI PARROQUIA



PUESTA EN ESCENA



DESFILE DE CULTURAS



Rendición de
Cuentas
2025
Activar Windows
Ve a Configuración de Windows para activar Windows.



CONCURSO DE LA MEJOR COLADA MORADA

- ❖ Rescatar y valorar las recetas tradicionales de la colada morada.
- ❖ Incentivar la creatividad e innovación.
- ❖ Promover el emprendimiento local.
- ❖ Fortalecer el sentido de identidad cultural.
- ❖ Reconoce y premiar el esfuerzo y talento.



Rendición de
Cuentas
2025
Activar Windows
Ve a Configuración de Windows para activar Windows.



GESTIÓN SOCIAL

Buscamos mecanismos que promueven la inclusión social y la vinculación efectiva con la empresa privada hacia la comunidad

- ❖ Atención Oftalmológica gratuita.
- ❖ Entrega de audífonos para adultos mayores.
- ❖ Colaboración en eventos con autogestión.
- ❖ Gestión para donación de material fresado gracias a la colaboración de Quiport, dirigentes barriales y la comunidad en general.
TOTAL 3820 METROS CÚBICOS



Rendición de Cuentas 2025

Activar Windows
Ve a Configuración para más detalles



Agradecemos a la ciudadanía por su participación activa y su confianza, e invitamos a seguir construyendo juntos una comunidad más cultural, inclusiva y participativa. Comprometidos con el desarrollo cultural y social de nuestra linda parroquia Yaruquí.

Rendición de Cuentas 2025

Activar Windows
Ve a Configuración para más detalles

“El progreso de una comunidad se construye cuando gobernantes y ciudadanos trabajan unidos por un mismo propósito: el bienestar común.”

— John F. Kennedy

A continuación, contamos con la presentación del informe de Rendición de Cuentas de la gestión correspondiente al año fiscal 2025, a cargo del **Ing. Dillon**

Aguilar, vocal de la Comisión de Seguridad del Gobierno Autónomo Descentralizado de Yaruquí.

**GOBIERNO AUTÓNOMO
DESCENTRALIZADO PARROQUIA RURAL
YARUQUÍ**

**RENDICIÓN DE CUENTAS PERIODO FISCAL
AÑO 2025**

VOCAL: DILON AGUILAR

**COMISIONES DE SEGURIDAD, FOMENTO PRODUCTIVO,
FOMENTO ECONÓMICO, MEDIO AMBIENTE Y TURISMO.**

► OBJETIVO GENERAL:

- Fortalecer la gestión integral de la seguridad, el fomento productivo-económico y la protección del medio ambiente en la comunidad, mediante acciones coordinadas que promuevan el desarrollo sostenible. Contribuyendo al desarrollo económico-productivo de la parroquia Yaruquí, bajo criterios de seguridad integral y sostenibilidad ambiental, protegiendo a la población y los recursos naturales

GOBIERNO AUTÓNOMO DESCENTRALIZADO PARROQUIA RURAL YARUQUÍ

“Libre como el cóndor”



GOBIERNO AUTÓNOMO DESCENTRALIZADO PARROQUIA RURAL YARUQUÍ

“Libre como el cóndor”



GOBIERNO AUTÓNOMO DESCENTRALIZADO PARROQUIA RURAL YARUQUÍ

“Libre como el cóndor”



GOBIERNO AUTÓNOMO DESCENTRALIZADO PARROQUIA RURAL YARUQUÍ

“Libre como el cóndor”



GOBIERNO AUTÓNOMO DESCENTRALIZADO PARROQUIA RURAL YARUQUÍ

“Libre como el cóndor”



GOBIERNO AUTÓNOMO DESCENTRALIZADO PARROQUIA RURAL YARUQUÍ

“Libre como el cóndor”





► AGRADECIMIENTO

- Quiero expresar mi más sincero agradecimiento a toda la comunidad y a cada uno de los presentes por su valiosa colaboración en especial al grupo; Mingueros de Yaruquí y a la **“ASOCIACIÓN DE SERVICIOS TURÍSTICOS MINGUEROS DE YARUQUÍ”**, por ese compromiso durante la gestión año fiscal 2025 y de todos estos años de constante trabajo. Gracias a su apoyo, participación activa y trabajo conjunto, fue posible cumplir con las actividades planificadas en materia de seguridad, fomento productivo-económico y cuidado del medio ambiente. Los logros alcanzados son el reflejo del esfuerzo de todos ustedes. Un Dios les pague a todas las personas y a las instituciones que siempre nos extienden su ayuda.

▶ Atentamente.

▶ Dilon Aguilar

▶ Vocal Principal, del Gobierno Autónomo Descentralizado
Parroquia Rural Yaruquí.

“La transparencia fortalece la confianza, y la rendición de cuentas es la base de toda buena gestión pública.”

— Kofi Annan

Continuamos con la presentación del informe de Rendición de Cuentas de la gestión correspondiente al año fiscal 2025, a cargo de la Lic. Cecilia Hidalgo, vocal de la Comisión de Deportes y Equidad de Género del Gobierno Autónomo Descentralizado de Yaruquí.





GOBIERNO AUTÓNOMO DESCENTRALIZADO PARROQUIA RURAL YARUQUÍ
“Libre como el cóndor”

INFORME DE ACTIVIDADES 2025

01-ENE AL 31-DIC

Vocal de Deportes, Equidad de Género
y Ayuda Social
Lcda. Cecilia Hidalgo

ÍNDICE DE CONTENIDOS

- 1. Objetivo del Informe**
- 2. Resumen Ejecutivo**
- 3. Introducción**
- 4. Detalle de Actividades Realizadas**
- 5. Conclusiones**
- 6. Recomendaciones**

GOBIERNO AUTÓNOMO DESCENTRALIZADO PARROQUIA RURAL YARUQUÍ
“Libre como el cóndor”

OBJETIVO

Informar de manera clara las acciones realizadas como Vocal Principal de Deportes, Equidad de Género y Ayuda Social del GAD Parroquial de Yaruquí, destacando logros, avances y desafíos en la promoción de la inclusión, el desarrollo comunitario y la atención a grupos vulnerables.

GOBIERNO AUTÓNOMO DESCENTRALIZADO PARROQUIA RURAL YARUQUÍ
“Libre como el cóndor”

RESUMEN EJECUTIVO

Durante el periodo reportado, se llevaron a cabo diversas acciones desde la vocalía de Deportes, Equidad de Género y Ayuda Social del GAD de Yaruquí. Las actividades se enfocaron en fortalecer la comunidad, promover la igualdad y brindar apoyo directo a grupos vulnerables, incluyendo niños, adultos mayores y personas con discapacidad. Este informe resume los logros alcanzados y las propuestas para el fortalecimiento continuo de la parroquia.

GOBIERNO AUTÓNOMO DESCENTRALIZADO PARROQUIA RURAL YARUQUÍ
“Libre como el cóndor”

INTRODUCCIÓN

Este informe detalla las gestiones y actividades realizadas por la vocalía de Deportes, Equidad de Género y Ayuda Social. El compromiso central ha sido mejorar la calidad de vida de los habitantes de Yaruquí a través de la autogestión de donaciones, la organización de eventos comunitarios y la participación activa en programas de inclusión social, asegurando que los recursos lleguen a quienes más lo necesitan.

DETALLE DE ACTIVIDADES

GESTIÓN DE ALIMENTOS Y DONACIONES

Donación de Vegetales, Legumbres y Proteína

Gestión y entrega de tomates, legumbres y hortalizas para adultos mayores y personas con capacidades especiales de la parroquia.

Gestión y transporte de donaciones de pollos Oro para fortalecer la nutrición de adultos mayores y personas con capacidades especiales.

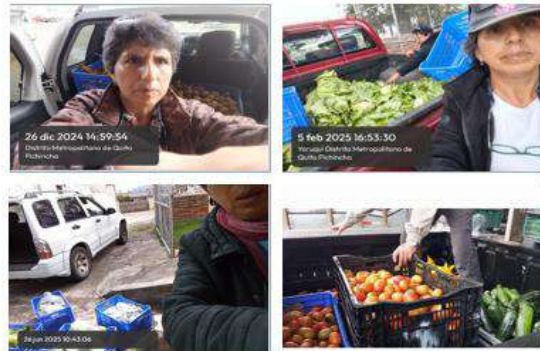

DETALLE DE ACTIVIDADES

DELEGACIONES

ACTIVIDADES DESIGNADAS

Participación en actividades designadas por el presidente del GAD.



DETALLE DE ACTIVIDADES

ADMINISTRACIÓN DE CONTRATOS

DESIGNACIÓN DE CONTRATOS

Designación por parte del presidente del GAD para la administración de los siguientes contratos:

- Arriendo de local para CDI 2
- Alimentación para CDI 1 y 2



GOBIERNO AUTÓNOMO DESCENTRALIZADO PARROQUIA RURAL YARUQUÍ
“Libre como el cóndor”

INCLUSIÓN Y APOYO SOCIAL

Atención a Personas Vulnerables

Realización de visitas domiciliarias y entrega de donaciones de legumbres y hortalizas a personas con capacidades especiales y adultos mayores de la parroquia.



GOBIERNO AUTÓNOMO DESCENTRALIZADO PARROQUIA RURAL YARUQUÍ
“Libre como el cóndor”

INCLUSIÓN Y APOYO SOCIAL

Eventos Navideños y Fin de Año

- Gestión y entrega de fundas navideñas a grupos prioritarios.
- Participación y acompañamiento en el programa festivo de fin de año organizado por el GAD.
- Apoyando en el programa de la encendida del árbol con la participación de coros de las instituciones educativas.



DETALLE DE ACTIVIDADES

PARTICIPACIÓN Y MEJORA DEL ENTORNO

Mingas Comunitarias

Participación activa en jornadas de limpieza y recuperación de espacios públicos junto a los vecinos para mejorar el entorno parroquial.



“Libre como el cóndor”

DETALLE DE ACTIVIDADES

PARTICIPACIÓN Y MEJORA DEL ENTORNO

Gestión Deportiva

- Coordinación, capacitación, acompañamiento y reuniones estratégicas para la participación de la parroquia en el evento interparroquial “Quito Match”.
- Coordinando y apoyando los vacacionales en Otón de Vélez.
- Participando en la inauguración de los juegos deportivos del Centro Educativo Yolanda Medina Mena.



“Libre como el cóndor”

DETALLE DE ACTIVIDADES

PARTICIPACIÓN Y MEJORA DEL ENTORNO

"Libre como el cóndor"

Servicio Comunitario

Colaboración directa en la preparación de alimentos para personas de la tercera edad y con capacidades especiales.



DETALLE DE ACTIVIDADES

PARTICIPACIÓN Y MEJORA DEL ENTORNO

"Libre como el cóndor"

Sesiones Ordinarias y Solemne

- Cumplimiento con lo estipulado por la ley en cuanto a las asistencias a reuniones ordinarias.
- Sesión Solemne.



DETALLE DE ACTIVIDADES

ACTIVIDADES VARIAS

Presencia y participación en actividades comunitarias

Acompañando en capacitaciones. Participación de coros. Invitación como jurado. Charla sobre residuos domésticos y primeros auxilios en pollos Oro. Inauguración clases de natación. Denuncia sobre problema de las palomas en el coliseo. Acompañando a los emprendedores. Reunión presidente barrio central y el presidente de liga parroquial. Reunión con el teniente político saliente y la entrante, etc.



CONCLUSIONES

- La autogestión ha sido una herramienta vital para complementar los recursos del GAD y llegar a personas vulnerables.
- La participación activa en mingas demuestra un fuerte compromiso comunitario por mantener y mejorar los espacios públicos de la parroquia.
- El enfoque prioritario en grupos vulnerables ha permitido una atención más equitativa, humana y directa a quienes más lo requieren.

RECOMENDACIONES

"Libre como el cóndor"

■ Alianzas Estratégicas

Fortalecer las alianzas con la empresa privada para incrementar las donaciones de alimentos destinados a las personas vulnerables.

■ Participación Comunitaria

Ampliar la convocatoria para las mingas comunitarias, incentivando la participación de la comunidad en el cuidado y recuperación de los espacios públicos de la parroquia.

■ Sistematización de Datos

Sistematizar las visitas domiciliarias para mantener un censo actualizado y detallado de las necesidades específicas de las personas con capacidades especiales y adultos mayores.

¡GRACIAS!

"Libre como el cóndor"

GOBIERNO AUTÓNOMO DESCENTRALIZADO
PARROQUIA RURAL YARUQUÍ

Lcda. Cecilia Hidalgo

Vocal de Deportes, Equidad de Género y Ayuda Social

Activar Windows

“La rendición de cuentas no es solo una obligación de los gobernantes, sino un compromiso con la confianza y el respeto hacia la ciudadanía.”

— Ban Ki-moon

Además, contamos con la presentación del informe de Rendición de Cuentas correspondiente al período 2025. Damos la bienvenida al Sr. Kevin Llamatumbi, vocal de la Comisión de Obras del GAD Parroquial de Yaruquí.

RENDICION DE CUENTAS 2025 VOCAL PRINCIPAL: KEVIN LLAMATUMBI COMISION: OBRA CIVIL

MEJORAMIENTO VIAL CALLE QUITO



MEJORAMIENTO VIAL LINEA FERREA



Activar Windows
Vea a Configuración para a

MEJORAMIENTO VIAL CALLE TENIENTE HUGO ORTIZ



Activar Windows
Vea a Configuración para a

LIMPIEZA DE PIEDRA



Ver a Configuración para act

PROYECTO CAMARAS DE SEGURIDAD



Ver a Configuración para act

LIMPIEZA DE CUNETAS



Ve a Configuración para activar

MEJORAMIENTO VIAL Y BACHEO



Activar Windows
Ve a Configuración para activar

INSPECCIONES



Ve a Configuración para a

REUNIONES Y DELEGACIONES



Ve a Configuración para a

QUITO MATCH



Activar Windows

NOCHE SANPEDRINA



Activar Windows
Ve a Configuración para

FIESTAS DE YARUQUI



Windows
Ve a Configuración para

VACACIONALES



Ac
12

“La ciudadanía no es solo un derecho; es también una responsabilidad compartida de cuidar nuestra comunidad y contribuir al bienestar de todos.”

— Barack Obama

Finalmente, recibimos con mucho cariño y admiración la presentación del informe de Rendición de Cuentas correspondiente al período 2025. La intervención estará a cargo del Lic. Frank Vargas, presidente del Gobierno Autónomo Descentralizado de la parroquia rural de Yaruquí.

Informamos además que el detalle del informe financiero será presentado por la Ing. Mariela Bolaños, contadora del GAD Parroquial de Yaruquí, quien dará inicio a esta exposición antes de la intervención del Lic. Frank Vargas.



Rendición de Cuentas 2025



“La transparencia y la rendición de cuentas son condiciones indispensables para la legitimidad de toda institución del Estado.”

— Norberto Bobbio

Activar Windows
Ve a Configuración para activar Windows

Frank Vargas
PRESIDENTE

JUNTOS CAMINAMOS POR YARUQUÍ

Rendición de Cuentas 2025



¿Qué es la rendición de cuentas?

Activar Windows
Ve a Configuración para activar Windows

Frank Vargas
PRESIDENTE

JUNTOS CAMINAMOS POR YARUQUÍ



Gobierno Autónomo Descentralizado Parroquia Rural De Yaruquí

Visión

Activar Windows
Ve a Configuración para activar Windows.

JUNTOS CAMINAMOS POR YARUQUÍ

Frank Vargas
PRESIDENTE



- ✓ Para el año 2030, la parroquia de Yaruquí se convertirá en un modelo de desarrollo sostenible que armoniza la protección del medio ambiente con el bienestar comunitario.
- ✓ La conservación de la biodiversidad será una prioridad fundamental para preservar nuestro entorno natural. Al mismo tiempo, se potenciará la infraestructura física, los espacios públicos y el sistema vial, impulsando así el desarrollo local.
- ✓ Se promoverán iniciativas productivas y emprendimientos que fortalezcan la producción local, valorando y revitalizando nuestra identidad cultural y tradiciones.
- ✓ La atención a los grupos vulnerables se intensificará, asegurando su bienestar y plena inclusión en la vida comunitaria. La participación ciudadana será el corazón de la toma de decisiones, garantizando que el desarrollo de Yaruquí refleje las necesidades y aspiraciones de todos sus habitantes.

JUNTOS CAMINAMOS POR YARUQUÍ

Frank Vargas
PRESIDENTE



Gobierno Autónomo Descentralizado Parroquia Rural De Yaruquí

Objetivos

JUNTOS CAMINAMOS POR YARUQUÍ

Frank Vargas
PRESIDENTE



- ✓ Proteger y conservar los recursos naturales mediante la implementación de programas de educación ambiental, para garantizar su sostenibilidad y preservar el equilibrio del medioambiente.
- ✓ Contribuir al desarrollo sostenible de la parroquia mediante la mejora de la infraestructura y la vialidad, a través de la implementación de proyectos comunitarios que eleven la calidad de vida de sus habitantes.
- ✓ Fomentar un territorio social y culturalmente equitativo mediante el fortalecimiento de servicios sociales de calidad, con especial atención a los grupos de atención prioritaria.
- ✓ Impulsar actividades productivas mediante la implementación de talleres de capacitación y asesoría, para fomentar el desarrollo económico y mejorar la calidad de vida de la comunidad.
- ✓ Fortalecer la institucionalidad del GAD a través de la capacitación del personal y la implementación de procesos transparentes, para lograr un gobierno eficiente y democrático.

JUNTOS CAMINAMOS POR YARUQUÍ

Frank Vargas
PRESIDENTE



Gobierno Autónomo Descentralizado Parroquia Rural De Yaruquí

Competencias

JUNTOS CAMINAMOS POR YARUQUÍ

Frank Vargas
PRESIDENTE



Artículo 65 del COOTAD



- ✓ Planificar el desarrollo parroquial y su ordenamiento territorial en coordinación con otros niveles de gobierno. Promover el desarrollo sustentable de la parroquia.
- ✓ Construir y mantener la infraestructura física, equipamientos y espacios públicos parroquiales.
- ✓ Incentivar el desarrollo de actividades productivas comunitarias.
- ✓ Gestionar, coordinar y administrar servicios públicos que le sean delegados o concurrentes.
- ✓ Promover la organización social y la participación ciudadana. Vigilar la ejecución de obras y la calidad de los servicios públicos en su territorio.
- ✓ Gestionar cooperación nacional e internacional para el desarrollo parroquial.

JUNTOS CAMINAMOS POR YARUQUÍ

Frank Vargas
PRESIDENTE

Rendición de Cuentas 2025



Plan De Trabajo

JUNTOS CAMINAMOS POR YARUQUÍ



Activar Windows

Rendición de Cuentas 2025



**INFRAESTRUCTURA,
EQUIPAMIENTOS Y
ESPACIOS PÚBLICOS**



VIALIDAD



**TRABAJO Y
PRODUCCIÓN**



AMBIENTE



**PARTICIPACIÓN SOCIAL
Y COMUNITARIA**

JUNTOS CAMINAMOS POR YARUQUÍ



Activar Windows



INGRESOS			
	CODIFICADO	DEVENGADO	PORCENTAJE
CORRIENTE	378,491.80	377,480.21	100%
INVERSIÓN	1,006,911.52	880,184.88	87%
INGRESOS DE FINANCIAMIENTO	474,618.20	465,650.83	98%
TOTAL	1,860,021.52	1,723,315.92	93%

EJECUCIÓN INGRESOS	
CODIFICADO	1,860,021.52
EJECUTADO	1,723,315.92



GOBIERNO AUTÓNOMO DESCENTRALIZADO PARROQUIA RURAL YARUQUÍ

“Libre como el cóndor”



Rendición de Cuentas 2025

Asignación de Presupuesto 2025

PARTIDA	NOMBRE DE LA PARTIDA	INICIAL	Reformas	ACUERDO MEF
		PRESUPUESTO REAL	AUMENTO/ DISMINUCIÓN	PRESUPUESTO REAL
180608	Aportes a GAD's Parroquiales Rurales (Corriente)	115,735.08	61,038.48	176,773.56
280608	Aportes a GAD's Parroquiales Rurales (Inversión)	270,048.51	142,423.08	412,471.59
Total Presupuesto MEF		385,783.59	203,461.56	589,245.15

Yaruquí GOBIERNO PARROQUIAL 2023-2027

Frank Vargas



**GOBIERNO AUTÓNOMO DESCENTRALIZADO
PARROQUIA RURAL YARUQUÍ**

“Libre como el cóndor”



PROCESOS DE CONTRATACIÓN PÚBLICA

TIPO PROCESO	OBSERVACIÓN	MÓNTO
ÍNFMAS CUANTIAS	109 DADO DE BAJA: 19	\$137.736,32
CATÁLOGO ELECTRÓNICO	189 DADO DE BAJA: 1	\$17.853,8065
FERIAS INCLUSIVAS	8 DESIERTA: 1	\$312.540,85
COTIZACIÓN DE OBRA (COTO)	1	\$314.282,11
PROCEDIMIENTO ESPECIAL	1	\$44.800

JUNTOS CAMINAMOS POR YARUQUÍ

Rendición de Cuentas 2025



Componente
Físico
Ambiental



JUNTOS CAMINAMOS POR YARUQUÍ

Frank Vargas
PRESIDENTE

Rendición de Cuentas 2025



RECOLECCIÓN DE RESIDUOS SÓLIDOS

CONVENIO CON EMASEO

Brindar el servicio de recolección de residuos sólidos en los 19 barrios, 4 comunas y 8 sectores que conforman la parroquia de Yaruquí.

Presupuesto EMASEO: \$203.065,08

TOTAL: \$203.065,08



100%

EMASEO

JUNTOS CAMINAMOS POR YARUQUÍ

Frank Vargas
PRESIDENTE



ACTIVIDADES



Empresa Pública
Especializada
EMASEO EP



RECOLECCIÓN A PIE DE VEREDA

JUNTOS CAMINAMOS POR YARUQUÍ

Frank Vargas
PRESIDENTE
Activar Windows
e a continuación



ACTIVIDADES



Empresa Pública
Especializada
EMASEO EP



BARRIDO MANUAL

JUNTOS CAMINAMOS POR YARUQUÍ

Frank Vargas
PRESIDENTE
Activar Windows



ACTIVIDADES



Empresa Pública
Municipal
EMASEO EP



HIDROLAVADO – PARQUE CENTRAL

JUNTOS CAMINAMOS POR YARUQUÍ



ACTIVIDADES



Empresa Pública
Municipal
EMASEO EP



ENTREGA DE EQUIPO DE PROTECCIÓN PERSONAL

JUNTOS CAMINAMOS POR YARUQUÍ



Rendición de Cuentas 2025

ACTIVIDADES



Yaruquí



APOYO EN EMERGENCIAS

JUNTOS CAMINAMOS POR YARUQUÍ

Frank Vargas
PRESIDENTE
Activar Windows

Rendición de Cuentas 2025

ADMINISTRACIÓN DIRECTA

JUNTOS CAMINAMOS POR YARUQUÍ

Yaruquí

Frank Vargas
PRESIDENTE
Activar Windows



MANEJO Y PRODUCCIÓN DE BIO INSUMOS



Presupuesto	Gestión	<input checked="" type="checkbox"/>	Ministerio de Agricultura, Ganadería y Pesca.
		<input checked="" type="checkbox"/>	Prefectura de Pichincha.
		<input checked="" type="checkbox"/>	Municipio de Quito.
		<input checked="" type="checkbox"/>	EPMSA.
		<input checked="" type="checkbox"/>	Empresas privadas del sector.

JUNTOS CAMINAMOS POR YARUQUÍ

Frank Vargas
MEDICINA



ACTIVIDADES DE GRUPOS DE AGROPRODUCTIVIDAD



BARRIO	NÚMERO DE INTEGRANTES
San Vicente	20
San José de Yaruquí	15
San José de Oyambarillo	8
La Joya	15
Santa Rosa	12
Mirador Yaruqueño	10
Grupo YARUVIDA	20
TOTAL	100

JUNTOS CAMINAMOS POR YARUQUÍ

Frank Vargas
MEDICINA
Activar Windows



ELABORACIÓN DE BIOINSUMOS



JUNTOS CAMINAMOS POR YARUQUÍ



TALLERES - CAPACITACIONES



AGROPRODUCTIVIDAD

JUNTOS CAMINAMOS POR YARUQUÍ



TALLERES - CAPACITACIONES



Ministerio
de Salud Pública

USO DE PESTICIDAS

JUNTOS CAMINAMOS POR YARUQUÍ

Frank Vargas
Activar Windo



DONACIÓN DE FERTILIZANTES



Administración
General
Tumbaco

Quito
Asamblea Municipal

FERTILIZANTES NATURALES ROCA FOSFÓRICA Y KMAG

JUNTOS CAMINAMOS POR YARUQUÍ

Frank Vargas
Activar Windo



DONACIÓN ÁRBOLES FRUTALES



Administración
Parroquial
Tumbaco



JUNTOS CAMINAMOS POR YARUQUÍ

Frank Vargas
Activar Windows



DONACIÓN PLÁNTULAS



PICHINCHA
ACADEMIA PROFESIONAL

JUNTOS CAMINAMOS POR YARUQUÍ

Frank Vargas
Activar Windows

Rendición de Cuentas 2025

DONACIÓN COMPOSTAJE



JUNTOS CAMINAMOS POR YARUQUÍ

Frank Vargas

Rendición de Cuentas 2025

PROYECTO DE PRODUCCIÓN



HUERTO COMUNITARIO

JUNTOS CAMINAMOS POR YARUQUÍ

Frank Vargas

GOBIERNO AUTÓNOMO DESCENTRALIZADO PARROQUIA RURAL YARUQUÍ

“Libre como el cóndor”



INTEGRACIONES GRUPALES



Empresa
Metropolitana
EPMSA

Quito
Asociación Interprovincial

COSECHA – PAMBAMESA DEL HUERTO COMUNITARIO

Frank Vargas
PRESIDENTE



VISITAS TÉCNICAS AGROECOLÓGICAS



PEDRO VICENTE MALDONADO

JUNTOS CAMINAMOS POR YARUQUÍ

Frank Vargas
PRESIDENTE



Componente Asentamientos Humanos



JUNTOS CAMINAMOS POR YARUQUÍ

Frank Vargas
PRESIDENTE



OBRA CIVIL



JUNTOS CAMINAMOS POR YARUQUÍ

Frank Vargas
PRESIDENTE

GOBIERNO AUTÓNOMO DESCENTRALIZADO PARROQUIA RURAL YARUQUÍ

“Libre como el cóndor”



CONVENIOS 2025



Secretaría General
de Coordinación Territorial,
Gobernabilidad y Participación



JUNTOS CAMINAMOS POR YARUQUÍ

Frank Vargas
Presidente de Configuración



TIPO	FECHA DE SUSCRIPCIÓN	NOMBRE DE LA ORGANIZACIÓN O PERSONA JURÍDICA	PLAZO DE DURACIÓN
NACIONAL / CONVENIO N° SGCTGYP-DMDR-2025-006	06 DE OCTUBRE DE 2025	Secretaría General De Coordinación Territorial, Gobernabilidad Y Participación	1 año, obra por ejecutar (estudios del proyecto) Sala velaciones
Nacional/Convenio Nro. SGCTYPC-DMPR-2023-032	05 DE SEPTIEMBRE DE 2023	Secretaría De Coordinación Territorial Y Participación Ciudadana	2 años, obra finalizado (Piscina, Asfaltado, Calles)
Nacional/ Convenio Nro. GADPRY – SISECU - 001	09 DE SEPTIEMBRE DE 2024	Ecu 911 Servicio Integrado De Seguridad	1 año, finalizado (Cámaras)

JUNTOS CAMINAMOS POR YARUQUÍ

Frank Vargas
Presidente de Configuración

GOBIERNO AUTÓNOMO DESCENTRALIZADO PARROQUIA RURAL YARUQUÍ

“Libre como el cóndor”



TIPO	FECHA DE SUSCRIPCIÓN	NOMBRE DE LA ORGANIZACIÓN O PERSONA JURÍDICA	PLAZO DE DURACIÓN
NACIONAL / CONVENIO N° SGCTGYD-DMDR-2025-006	06 DE OCTUBRE DE 2025	Secretaría General De Coordinación Territorial, Gobernabilidad Y Participación	1 año, obra por ejecutar (estudios del proyecto) Sala velaciones
Nacional/Convenio Nro. SGCTYPC-DMPD-2023-032	05 DE SEPTIEMBRE DE 2023	Secretaría De Coordinación Territorial Y Participación Ciudadana	2 años, obra finalizada (Piscina, Asfaltado, Calles)
Nacional/ Convenio Nro. GADPRY – SISECU - 001	09 DE SEPTIEMBRE DE 2024	Ecu 911 Servicio Integrado De Seguridad	1 año, finalizado (Cámaras)

JUNTOS CAMINAMOS POR YARUQUÍ

Frank Vargas
Activar y vincular
la Configuración



INTERVENCIÓN VIAL



ANTES



DESPUÉS



MEJORAMIENTO DE CAPA DE RODADURA - ADOQUINADO CALLE LÍNEA FÉRREA
OBRA COMPLETA

JUNTOS CAMINAMOS POR YARUQUÍ

Frank Vargas
Activar y vincular
la Configuración

Rendición de Cuentas 2025

INTERVENCIÓN VIAL

ANTES **DESPUÉS**



MEJORAMIENTO DE CAPA DE RODADURA - ASFALTADO CALLES QUITO, EL GAVILÁN Y TENIENTE HUGO DE ORTIZ

OBRA COMPLETA

JUNTOS CAMINAMOS POR YARUQUÍ



Rendición de Cuentas 2025

INTERVENCIÓN VIAL



CÁMARAS, 10 PUNTOS DENTRO DE LA PARROQUIA

Línea Férrea - Manuel Carrera / E35 y Línea Férrea / Luis Pallares y Calle D / Abdón Calderón (cancha sintética) / Eugenio Espejo y Rumiñahui / E35 y Calle El Dorado / E35 y Gavilán / Eduardo Crespo y N12 / Mariscal Sucre y Teniente Hugo Ortiz

EN FUNCIONAMIENTO

JUNTOS CAMINAMOS POR YARUQUÍ





PRESUPUESTOS PARTICIPATIVOS



ANTES



DESPUÉS



CASA COMUNAL DE OTÓN DE VÉLEZ
(ADECUACIÓN)

Yaruquí

Frank Vargas
Activar y iniciar
la Contingencia



PRESUPUESTOS PARTICIPATIVOS



ANTES



DESPUÉS



CASA COMUNAL DE LA COMUNA DE OYAMBARO

EN EJECUCIÓN

Yaruquí

Frank Vargas
Activar y iniciar
la Contingencia

Rendición de Cuentas 2025

PRESUPUESTOS PARTICIPATIVOS INTERVENCIÓN VIAL

ANTES



DESPUÉS



MEJORAMIENTO DE CAPA DE RODADURA - ADOQUINADO PASAJE FRANCISCO ROBLES
OBRA COMPLETA

Frank Vargas
Activar Ciudad y a Configuración

Rendición de Cuentas 2025

PRESUPUESTOS PARTICIPATIVOS INTERVENCIÓN VIAL

ANTES



DESPUÉS



CONSTRUCCIÓN MURO DE CONTENCIÓN EN LA CANCHA DE INDOR DEL Balcón YARUQUEÑO
OBRA COMPLETA

Frank Vargas
Activar Ciudad y a Configuración



PRESUPUESTOS PARTICIPATIVOS INTERVENCIÓN VIAL



ANTES



DESPUÉS



CALLE FRANCISCO ROBLES

OBRA COMPLETA



PRESUPUESTOS PARTICIPATIVOS INTERVENCIÓN VIAL



ANTES



DESPUÉS



COLOCACIÓN DE TECHO EN LA CANCHA DE LA COMUNA DE OYAMBARO

FINALIZADA

JUNTOS CAMINAMOS POR YARUQUÍ



PRESUPUESTOS PARTICIPATIVOS INTERVENCIÓN VIAL



ANTES



DESPUÉS



BORDILLOS CALLE LUIS PALLARES

OBRA TERMINADA

Activar Windows
Se requiere activación de Windows



ALCANTARILADO



LA ISLA
OBRA TERMINADA



COORDINACIONES
INTERINSTITUCIONALES

JUNTOS CAMINAMOS POR YARUQUÍ

Activar Windows
Se requiere activación de Windows



MEJORAMIENTO VIAL



7 KILOMETROS



MANUEL CARRERA
ESTEBAN CACARIN
FELIX CACARÍN
SAN RAFAEL
VÍA COTOHURCO
BARRIO LA ISLA



JUNTOS CAMINAMOS POR YARUQUÍ

Frank Vargas



ADMINISTRACIÓN DIRECTA



JUNTOS CAMINAMOS POR YARUQUÍ

Frank Vargas

Rendición de Cuentas 2025

LIMPIEZA DE CALLES



Yaruquí

CALLE TENIENTE HUGO ORTIZ

CALLE LA PERLA

JUNTOS CAMINAMOS POR YARUQUÍ

Frank Vargas
Activar Windows

Rendición de Cuentas 2025

LIMPIEZA DE CALLES



Yaruquí

CALLE EL ORO (CAPA VEGETAL)

LA MOYA

JUNTOS CAMINAMOS POR YARUQUÍ

Lcd. Roberto Frank Vargas Casq

Frank Vargas
Activar Windows

Rendición de Cuentas 2025

LIMPIEZA DE CALLES



 CALLE LA PERLA – LA JOYA
(CAPA VEGETAL)

 CALLE ÁLVAREZ

JUNTOS CAMINAMOS POR YARUQUÍ



Rendición de Cuentas 2025

LIMPIEZA DE CALLES



 LA MOYA - CONIBURO
ATENCIÓN POR DESLAVES

JUNTOS CAMINAMOS POR YARUQUÍ



Rendición de Cuentas 2025

LIMPIEZA DE CALLES



CAMPODURO SAN RAFAEL

JUNTOS CAMINAMOS POR YARUQUÍ



Rendición de Cuentas 2025

LIMPIEZA DE CALLES



CALLE EL COLIBRÍ CALLE ANÍBAL FONSECA

JUNTOS CAMINAMOS POR YARUQUÍ



GOBIERNO AUTÓNOMO DESCENTRALIZADO PARROQUIA RURAL YARUQUÍ

“Libre como el cóndor”



LIMPIEZA DE CALLES

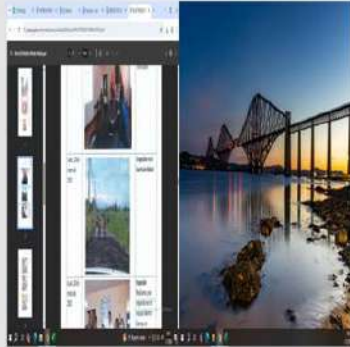

EL PARANGO - BARRIO SAN JOSÉ

BARRIO SAN LUIS

JUNTOS CAMINAMOS POR YARUQUÍ

Frank Vargas
Activar Windows
Configuración de



LIMPIEZA DE CALLES



CALLE LEONARDO MALDONADO
(LIMPIEZA Y RESANTEO)

LA MOYA
ENTREGA TUBERÍA - DESLAVES

JUNTOS CAMINAMOS POR YARUQUÍ

Frank Vargas
Presidente

Rendición de Cuentas 2025

ATENCIÓN EMERGENCIAS



E35

COORDINACION INTERINSTITUCIONAL

JUNTOS CAMINAMOS POR YARUQUÍ

Frank Vargas
Activar y configurar

Rendición de Cuentas 2025

MANTENIMIENTO VIAL



PANAMERICANA E-35 (SAN CARLOS)
BACHEO

CALLE ANTONIO SUCRE
RELLENO SOCAVÓN

JUNTOS CAMINAMOS POR YARUQUÍ

Frank Vargas
Activar y configurar

Rendición de Cuentas 2025

MANTENIMIENTO VIAL



 CALLE BOLAÑOS
RELLENO SOCAVÓN

 CALLE LÍNEA FÉRREA
BACHEO

JUNTOS CAMINAMOS POR YARUQUÍ

Frank Vargas
Activar Windows

Rendición de Cuentas 2025

MANTENIMIENTO VIAL



 CALLE ELOY ALFARO
REEMPEDRADO

 CALLE EUGENIO ESPEJO, SAN JOSÉ
RELLENO SOCAVÓN

JUNTOS CAMINAMOS POR YARUQUÍ

Frank Vargas
Activar Windows



MEJORAMIENTO VIAL ENTREGA DE PIEDRA



BARRIO EL TEJAR PASAJE MORALES
(120 METROS CÚBICOS)



BARRIO LA ISLA
(160 METROS CÚBICOS)

JUNTOS CAMINAMOS POR YARUQUÍ

Frank Vargas
Activar Windows
Ir a Configuración



MEJORAMIENTO VIAL



ESTEBAN CACARÍN, MANUEL CARRERA, SAN JOSÉ DE LA ISLA Y PARTE DE CHINANGACHI

JUNTOS CAMINAMOS POR YARUQUÍ

Frank Vargas
Activar Windows
Ir a Configuración



MANTENIMIENTO VIAL



LEONARDO MALDONADO – LOS MOLINOS - PISQUE

JUNTOS CAMINAMOS POR YARUQUÍ



ESTUDIOS VIALES



- ✓ **SECRETARIA GENERAL DE COORDINACIÓN TERRITORIAL Y PARTICIPACIÓN CUIDADANA**
LÍNEA FERREA DESDE LA CALLE BOLAÑOS HASTA LA VÍA FERREA EJECUTADA
- ✓ **CONVENIO GADPP**
CALLE MANUEL GÓMEZ (PASAJE 19 DE MARZO), PASAJE 3 DESDE CALLE ANDRÓMEDA HASTA LA CALLE CF.
2025 ESTUDIOS - EN APROBACIÓN
- ✓ **GADPR YARUQUÍ**
CALLE 29 DE JUNIO Y JESUS DE NAZARETH OYAMBARILLO
2025 ESTUDIOS - EN APROBACIÓN GADPP
- ✓ **ANTONIO JOSÉ DE SUCRE DESDE LA CALLE OLMEDO HASTA LA CALLE BOLAÑOS**
2025 ESTUDIOS

JUNTOS CAMINAMOS POR YARUQUÍ





YARUMINGAS



BARRIO SAN JOSÉ



CALLE QUITO



BALCÓN YARUQUEÑO

JUNTOS CAMINAMOS POR YARUQUÍ

Frank Vargas
Activar Windows
e a Configuración



LIMPIEZA PARQUES



PARQUE CENTRAL, EL CALVARIO, PUNTO SEGURO, CANCHA SINTÉTICA, MERCADO, ETC.

Activar Windows
e a Configuración
Frank Vargas



ADMINISTRACIÓN Y MANTENIMIENTO CEMENTERIO



JUNTOS CAMINAMOS POR YARUQUÍ

Frank Vargas
ActivarWindow



LIMPIEZA SUMIDEROS



BARRIO SAN JOSÉ (ABDÓN CALDERÓN)

BALCÓN YARUQUEÑO



JUNTOS CAMINAMOS POR YARUQUÍ

Frank Vargas
ActivarWindow

Rendición de Cuentas 2025

LIMPIEZA SUMIDEROS

SAN JOSÉ



CENTRO



Yaruquí



JUNTOS CAMINAMOS POR YARUQUÍ

Frank Vargas
Activar Windows

Rendición de Cuentas 2025

CAMBIO DE TUBERÍAS RESPOSICIÓN CALZADA

CALLE MARISCAL SUCRE – EL CALVARIO



Yaruquí



JUNTOS CAMINAMOS POR YARUQUÍ

Frank Vargas



REPARACIÓN TUBERÍAS FUGAS DE AGUA POTABLE



MÁS DE 200 FUGAS ASISTIDAS



JUNTOS CAMINAMOS POR YARUQUÍ



REPARACIÓN TUBERÍAS FUGAS DE AGUA POTABLE



MÁS DE 200 FUGAS ASISTIDAS



JUNTOS CAMINAMOS POR YARUQUÍ



Rendición de Cuentas 2025

COORDINACIÓN DE ACCIONES INTERINSTITUCIONALES

CALLE ELOY ALFARO



CALLE QUITO



Yaruquí



JUNTOS CAMINAMOS POR YARUQUÍ

Frank Vargas
Activar Window

Rendición de Cuentas 2025

COORDINACIÓN DE ACCIONES INTERINSTITUCIONALES

CALLE OLMEDO



PASAJE BOLIVAR



Yaruquí



JUNTOS CAMINAMOS POR YARUQUÍ

Frank Vargas
Activar Window

GOBIERNO AUTÓNOMO DESCENTRALIZADO
PARROQUIA RURAL YARUQUÍ

“Libre como el cóndor”



COORDINACIÓN DE ACCIONES
INTERINSTITUCIONALES



PANAMERICANA E-35



PASAJE FRANCISCO ROBLES



JUNTOS CAMINAMOS POR YARUQUÍ

Frank Vargas
PRESIDENTE



COORDINACIÓN DE ACCIONES
INTERINSTITUCIONALES



BARRIO SANTA ROSA



JUNTOS CAMINAMOS POR YARUQUÍ

Frank Vargas
PRESIDENTE

GOBIERNO AUTÓNOMO DESCENTRALIZADO PARROQUIA RURAL YARUQUÍ

“Libre como el cóndor”



Rendición de Cuentas 2025

MANTENIMIENTO

PARQUE CENTRAL

Yaruquí

JUNTOS CAMINAMOS POR YARUQUÍ

Frank Vargas

Rendición de Cuentas 2025

BACHEO

CALLES DE LA PARROQUIA

EPMMOP
Movilidad y Obras

Guito
Alcaldía Metropolitana

Yaruquí

JUNTOS CAMINAMOS POR YARUQUÍ

Frank Vargas



BACHEO



CALLES DE LA PARROQUIA



JUNTOS CAMINAMOS POR YARUQUÍ



COORDINACIÓN DE ACCIONES INTERINSTITUCIONALES



RESTAURACIÓN VALLAS POLICÍA NACIONAL



JUNTOS CAMINAMOS POR YARUQUÍ





COORDINACIÓN DE ACCIONES INTERINSTITUCIONALES



TRAZADOS VIALES

LEVANTAMIENTO TOPOGRÁFICO

- ✓ VÍA COTOHURCO (LADO OYAMBARILLO)
LONGITUD 5540 METROS
- ✓ CALLE ALFONSO MARÍA TAPIA
(OYAMBARILLO) LONGITUD 189 METROS
- ✓ CALLE ASUNCIÓN (OYAMBARILLO)
LONGITUD 172 METROS
- ✓ CALLE IGNACIO GÓMEZ (OYAMBARILLO)
LONGITUD 266 METROS
- ✓ CALLE MANUEL GÓMEZ (OYAMBARILLO)
LONGITUD 417 METROS
- ✓ CALLE VIRGEN DEL QUINCHE (OYAMBARILLO)
LONGITUD 154 METROS
- ✓ CALLE MANUEL CARRERA (OYAMBARILLO)
LONGITUD 1982 METROS



JUNTOS CAMINAMOS POR YARUQUÍ



COORDINACIÓN DE ACCIONES INTERINSTITUCIONALES



TRAZADOS VIALES

LEVANTAMIENTO TOPOGRÁFICO

- ✓ CALLE OE5 (SAN VICENTE)
LONGITUD 184METROS
- ✓ PASAJE 1 (BARRIO EL TRIÁNGULO)
LONGITUD 32 METROS
- ✓ CALLE S6F Y LÍNEA FERREA
LONGITUD 42 METROS
- ✓ CALLE AMAZONAS
LONGITUD 20 METROS



JUNTOS CAMINAMOS POR YARUQUÍ



Rendición de Cuentas 2025



Componente



Sociocultural

JUNTOS CAMINAMOS POR YARUQUÍ

Frank Vargas
Activar Windows

Rendición de Cuentas 2025



El GADPR Yaruquí para cumplir con esta función suscribió sus convenios con el Ministerio de Desarrollo Humano y Patronato San José



JUNTOS CAMINAMOS POR YARUQUÍ

Frank Vargas
Activar Windows

Rendición de Cuentas 2025

CENTROS DE DESARROLLO INFANTIL

CONVENIO CON EL MDH

 Ternuritas - Otón de Vélez

 Semillitas de Amor Balcón Yaruqueño

Beneficiados: 72 niños y niñas de 12 a 36 meses vulnerables

- Presupuesto MDH: \$121.863,36
- Presupuesto GAD: \$17.799,36

TOTAL: \$139.662,72

PRESUPUESTO



Entidad	Presupuesto	Porcentaje
MDH	\$121.863,36	93.4%
GADPRY	\$17.799,36	6.6%

JUNTOS CAMINAMOS POR YARUQUÍ

Frank Vargas
Activar y window
e a Configuración

Rendición de Cuentas 2025

ACTIVIDADES

TÍTULO DEL LOGO

Patronato Municipal San José



Quito
Alcaldía Metropolitana

EL NUEVO ECUADOR III
DEFIENDE Y IMPULSA O CONSTRUYE
Ministerio de Desarrollo Humano



DESARROLLO PSICOMOTOR

JUNTOS CAMINAMOS POR YARUQUÍ

Frank Vargas
Activar y window
e a Configuración

Rendición de Cuentas 2025

ACTIVIDADES



DESARROLLO PSICOMOTOR

JUNTOS CAMINAMOS POR YARUQUÍ



Rendición de Cuentas 2025

DÍAS FESTIVOS



ARTICULACIÓN EMPRESA PRIVADA



VISION - Values - Results

JUNTOS CAMINAMOS POR YARUQUÍ





PROYECTO DE DISCAPACIDAD



CONVENIO CON EL MDH

📍 Barrios, Sectores, Comunas de la parroquia.

☑ **Beneficiados:** 90 personas con discapacidad de 18 a 64 años y círculo familiar.

- Presupuesto MDH: \$ 35.679,63
- Presupuesto GAD: \$19.107,67

PRESUPUESTO



TOTAL: \$54.787,30

JUNTOS CAMINAMOS POR YARUQUÍ



VISITAS DOMICILIARIAS



📍 BARRIOS, SECTORES Y COMUNAS

JUNTOS CAMINAMOS POR YARUQUÍ

GOBIERNO AUTÓNOMO DESCENTRALIZADO PARROQUIA RURAL YARUQUÍ

“Libre como el cóndor”



Rendición de Cuentas 2025

ENTREGA DE KITS DE ALIMENTOS, AYUDAS TÉCNICAS, MEDICINAS, ETC.

TERAPIA SALÓN DEL PUELO

JUNTOS CAMINAMOS POR YARUQUÍ

Frank Vargas

Rendición de Cuentas 2025

ACOMPAÑAMIENTO A INSTITUCIONES

TALLERES

CENTRO DE SALUD, HOSPITALES, REGISTRO CIVIL, REGISTRO SOCIAL, BALCÓN SERVICIOS MDH, ETC.

GESTIÓN DE RIESGOS, CONTENCIÓN EMOCIONAL, VIOLENCIA, AUTOCUIDADO Y SALUD MENTAL

JUNTOS CAMINAMOS POR YARUQUÍ

Frank Vargas

GOBIERNO AUTÓNOMO DESCENTRALIZADO PARROQUIA RURAL YARUQUÍ

“Libre como el cóndor”



Rendición de Cuentas 2025

CAPACITACIÓN A TÉCNICOS

RUTAS Y PROTOCOLOS DE VIOLENCIA

JUNTOS CAMINAMOS POR YARUQUÍ

DÍAS FESTIVOS

DÍA DE LA MUJER, MADRE, COLADA MORADA, DÍA DE LA DISCAPACIDAD, NAVIDAD

JUNTOS CAMINAMOS POR YARUQUÍ

Yaruquí GOBIERNO PARROQUIAL 2023-2027

Frank Vargas

Rendición de Cuentas 2025

FERIAS, EVENTOS CULTURALES Y EXPOSICIONES

JUNTOS CAMINAMOS POR YARUQUÍ

SALIDA DE EXCURSIÓN

JUNTOS CAMINAMOS POR YARUQUÍ

Yaruquí GOBIERNO PARROQUIAL 2023-2027

Frank Vargas



PROYECTO ADULTO MAYOR SIN DISCAPACIDAD



CONVENIO CON EL MDH

📍 Barrios, Sectores, Comunas de la parroquia.

✅ **Beneficiados:** 160 adultos mayores sin discapacidad círculo familiar.

- Presupuesto MDH: \$52.199,52
- Presupuesto GAD: \$4.414,12

PRESUPUESTO



TOTAL: \$56.613,64

JUNTOS CAMINAMOS POR YARUQUÍ

Frank Vargas
Activador y administrador de la Configuración de dispositivos



VISITAS DOMICILIARIAS



ACTIVIDADES OCUPACIONALES Y AUTOCUIDADO

JUNTOS CAMINAMOS POR YARUQUÍ

Frank Vargas
Activador y administrador de la Configuración de dispositivos



VISITAS DOMICILIARIAS



ACTIVIDADES OCUPACIONALES Y AUTOCUIDADO

JUNTOS CAMINAMOS POR YARUQUÍ

Frank Vargas
Activar y cuidar
la Configuración



ACTIVIDADES OCIO Y TIEMPO LIBRE



JUNTOS CAMINAMOS POR YARUQUÍ

Frank Vargas
Activar y cuidar
la Configuración



CENTROS DE DESARROLLO INFANTIL QUITO WAWAS



CONVENIO CON UPMSJ

📍 Yaruquí 1 - “Oyambarillo – Mi Terrenito” 📍 Yaruquí 2 “San José”

✅ **Beneficiados:** 90 niños y niñas de vulnerabilidad.

• Presupuesto UPMSJ:
\$107,615.16

PRESUPUESTO



■ UPMSJ

• Presupuesto UPMSJ:
\$112,543.68



JUNTOS CAMINAMOS POR YARUQUÍ

Frank Fargas
Activar y vincular
la Configuración



ACTIVIDADES



ACTIVIDADES LÚDICAS - DESARROLLO PSICOMOTRIZ

JUNTOS CAMINAMOS POR YARUQUÍ

Frank Fargas
Activar y vincular
la Configuración



ACTIVIDADES



ACTIVIDADES LÚDICAS - DESARROLLO PSICOMOTRIZ

JUNTOS CAMINAMOS POR YARUQUÍ

Frank Vargas
Actividad de Configuración



DÍAS FESTIVOS



COLADA MORADA – GRADUACIÓN

JUNTOS CAMINAMOS POR YARUQUÍ

DONACIONES



SEMILLAS – HUERTO ORGÁNICO



Frank Vargas
Actividad de Configuración

Rendición de Cuentas 2025



ADMINISTRACIÓN DIRECTA

JUNTOS CAMINAMOS POR YARUQUÍ

Frank Vargas
Activar Windows
Ir a Configuración

Rendición de Cuentas 2025



PROYECTO ADULTO MAYOR "CANAS DE VIDA"

Beneficiados: 160 adultos mayores y su círculo familiar.

Centro
San José de Oyambarillo
San José de Yaruquí
Otón de Vélez
San Vicente
Oyambarillo
Oyambaro
La Isla
Balcón Yaruqueño

• **Presupuesto GAD:** \$11000.00

PRESUPUESTO



100%

■ GADPRY

ARTICULACIÓN EMPRESA PRIVADA



JUNTOS CAMINAMOS POR YARUQUÍ

Frank Vargas
Activar Windows
Ir a Configuración



ACTIVIDADES



PREOCUPACIONALES, OCIO Y TIEMPO LIBRE

JUNTOS CAMINAMOS POR YARUQUÍ



ACTIVIDADES



PREOCUPACIONALES, OCIO Y TIEMPO LIBRE

JUNTOS CAMINAMOS POR YARUQUÍ





SALIDAS DE RECREACIÓN



ESMERALDAS, ATACAMES

JUNTOS CAMINAMOS POR YARUQUÍ

Frank Vargas
Actividad de
e a Configuración



DÍAS FESTIVOS



DÍA DEL ADULTO MAYOR

PACTO

JUNTOS CAMINAMOS POR YARUQUÍ

Frank Vargas
Actividad de
e a Configuración

GOBIERNO AUTÓNOMO DESCENTRALIZADO PARROQUIA RURAL YARUQUÍ

“Libre como el cóndor”



GESTIONES

JUNTOS CAMINAMOS POR YARUQUÍ

Frank Vargas
Activar Windo
e a Configuración



PREDIO GAD

DECLARACIÓN BIEN MOSTRENCO



PREDIO PISCINA MUNICIPAL

DECLARACIÓN BIEN MOSTRENCO



PROCESO DE DONACIÓN

JUNTOS CAMINAMOS POR YARUQUÍ



Frank Vargas
Activar Windo
e a Configuración



MURALES ARTÍSTICOS



Empresa
Metropolitana
EPMSA



Quito
Alcaldía Metropolitana



ESCUELA FISCAL LUIS GODIN

COORDINACIONES INTERINSTITUCIONALES

JUNTOS CAMINAMOS POR YARUQUÍ

Frank Vargas
PRESIDENTE
de la Configuración



RED DE MUJERES VALLE DE TUMBACO



Administración
Zonal
Tumbaco



Quito
Alcaldía Metropolitana

COORDINACIONES INTERINSTITUCIONALES

JUNTOS CAMINAMOS POR YARUQUÍ

Frank Vargas
PRESIDENTE
de la Configuración



DONACIONES



FUERZA AÉREA ECUATORIANA

ENTREGA DE FUNDAS DE CAMELOS



ESTERILIZACIONES WIWA PICHINCHA



PICHINCHA GOBIERNO PROVINCIAL

MÁS DE 500
ESTERILIZACIONES

JUNTOS CAMINAMOS POR YARUQUÍ





ESTERILIZACIONES UNIDAD BIENESTAR ANIMAL



LUGAR	TOTAL ESTERILIZACIONES	LUGAR	TOTAL ESTERILIZACIONES
Comuna de Oyambaillo	116	San José de Oyambarillo	62
San Vicente	81	Comuna Chinangachi	66
El Centro	223	La Isla	32
Balcón Yaruqueño – Buena Esperanza	30	Otón de Vélez	35
Chaupiastancia	29	San José La Isla	27
Casa Somos	34	San Miguel El Tejar	23

TOTAL 758



Unidad de Bienestar Animal



JUNTOS CAMINAMOS POR YARUQUÍ

Frank Vargas
Activar Window



ESTERILIZACIONES UNIDAD BIENESTAR ANIMAL



Unidad de Bienestar Animal



JUNTOS CAMINAMOS POR YARUQUÍ

Frank Vargas
Activar Window



VACACIONALES



✓ 100 NIÑOS Y NIÑAS

JUNTOS CAMINAMOS POR YARUQUÍ

Frank Vargas
Activar y unificar
la Configuración



VACACIONALES



✓ 100 NIÑOS Y NIÑAS

JUNTOS CAMINAMOS POR YARUQUÍ

Frank Vargas
Activar y unificar
la Configuración



DONACIÓN UNIFORMES Y AYUDA ECONÓMICA



✓ SELECCIÓN DE YARUQUÍ

JUNTOS CAMINAMOS POR YARUQUÍ

Frank Vargas
Activador de Ventas y Configuración



INGESTAS PARA CENTROS INFANTILES



✓ CDI SEMILLITAS DE AMOR Y TERNURITAS
CONVENIO CON EL MINISTERIO DE DESARROLLO HUMANO

JUNTOS CAMINAMOS POR YARUQUÍ

Frank Vargas
Activador de Ventas y Configuración

Rendición de Cuentas 2025

FUNDAS DE CAMELOS

BARRIO ÁLVAREZ

Donación uniformes escolares

BARRIO SAN LUIS

BARRIO LA JOYA

SECTOR SAN ANDRÉS

EMPRESA PRIVADA

JUNTOS CAMINAMOS POR YARUQUÍ



Rendición de Cuentas 2025

FUNDAS DE CAMELOS

BARRIO SAN VICENTE

BARRIO CHAUPIESTANCIA

BARRIO SAN JOSÉ LA ISLA

BARRIO BLANCÓN YARUQUEÑO

EMPRESA PRIVADA

JUNTOS CAMINAMOS POR YARUQUÍ





FUNDAS DE CAMELOS



ESCUELA DE FÚTBOL Y BASKET



ESCUELA LUIS PALLARES



UNIDAD EDUCATIVA INICIAL
YOLANDA MEDINA MENA



EMPRENDEDORES DE LA PARROQUIA



JUNTOS CAMINAMOS POR YARUQUÍ

EMPRESA PRIVADA *Frank Vargas*



ESCUELA DE FÚTBOL



PICHINCHA
COMITÉ PARROQUIAL

CHINANGACHI

JUNTOS CAMINAMOS POR YARUQUÍ

Frank Vargas
representante
Activar Windows
Mesa Comunitaria de la Parroquia



ESCUELA DE FÚTBOL



CANCHA SINTÉTICA MIRADOR
YARUQUEÑO

JUNTOS CAMINAMOS POR YARUQUÍ

Frank Vargas
Activar Windows
Ve a Configuración para activar Windows.



ESCUELA DE BASKET



COLISEO CENTRAL

JUNTOS CAMINAMOS POR YARUQUÍ

Frank Vargas
Activar Windows
Ve a Configuración para activar Windows.

GOBIERNO AUTÓNOMO DESCENTRALIZADO PARROQUIA RURAL YARUQUÍ

“Libre como el cóndor”



ESCUELA DE NATACIÓN



60 NIÑOS Y NIÑAS



Quito
Alcaldía Metropolitana
Quito renace



PISCINA MUNICIPAL YARUQUÍ

JUNTOS CAMINAMOS POR YARUQUÍ

Activar Windows
Ve a Configuración

Frank Vargas



BECAS EDUCATIVAS



JUNTOS CAMINAMOS POR YARUQUÍ

Obtén tu Beca ONLINE-PRESENCIAL

- Administración
- Enfermería
- Electromecánica
- Administración
- Entre Otras

Regístrate en el enlace del encabezado

MÁS INFORMACIÓN www.ismac.edu.ec @gadyaruqui

Activar Windows
Ve a Configuración

Frank Vargas

GOBIERNO AUTÓNOMO DESCENTRALIZADO PARROQUIA RURAL YARUQUÍ

“Libre como el cóndor”



BECAS EDUCATIVAS



JUNTOS CAMINAMOS POR YARUQUÍ

Frank Vargas
PRESIDENTE
Activar Windows
Ve a Configuración para



BECAS EDUCATIVAS



JUNTOS CAMINAMOS POR YARUQUÍ

Frank Vargas
PRESIDENTE
Activar Windows
Ve a Configuración para

GOBIERNO AUTÓNOMO DESCENTRALIZADO PARROQUIA RURAL YARUQUÍ

“Libre como el cóndor”



Rendición de Cuentas 2025

CAPACITACIONES



Grupo de agroproductores



JUNTOS CAMINAMOS POR YARUQUÍ

Activa tus redes
Ve a Configuración

Rendición de Cuentas 2025

BECAS EDUCATIVAS



INGLÉS

JUNTOS CAMINAMOS POR YARUQUÍ

Activa tus redes
Ve a Configuración



CAPACITACIONES



VARIOS CAMPOS DE ESTUDIO

JUNTOS CAMINAMOS POR YARUQUÍ

Frank Vargas
Activar...
Ve a Configuración para...



BECAS



CAMPO AMBIENTAL, AGROPECUARIO,
ADMINISTRATIVO, EDUCATIVO

JUNTOS CAMINAMOS POR YARUQUÍ

Frank Vargas
Activar...
Ve a Configuración para...

GOBIERNO AUTÓNOMO DESCENTRALIZADO PARROQUIA RURAL YARUQUÍ

“Libre como el cóndor”



Rendición de
Cuentas
2025

BECAS



Conagopare
learning bridge

APRENDE INGLÉS
NIVELES A1-A2-B1-B2

INSCRIPCIÓN: 13\$ (pago único)
MISALUDAD: \$17.50 por mes
DURACIÓN: 3 meses
CERTIFICACIÓN Y GRADUACIÓN: \$28.75
LINK: www.aprendeingles.org/inscrip-gov-yaruqui

15 BECAS DE:
90%
PARA CADA GADPR

¡CERTIFÍCATE AHORA!



NEUROMARKETING PARA EMPRENDEDORES

JUNTOS CAMINAMOS POR YARUQUÍ

Frank Vargas
Activar Windows
Vé a Configuración para

Rendición de
Cuentas
2025

TALLERES VIRTUALES



CTCS
Beca 65%
Para Todos

¡ÚLTIMOS 5 DÍAS DE INSCRIPCIONES!

ÁREA DE SALUD
Planificación
Gestión de Recursos
Actual. Universitaria

ÁREA TÉCNICA
Negociación
Planificación
Gestión
Marketing
Diseño Gráfico
Calidad
Gestión de Calidad
Entorno del Trabajo

Inscríbete al:
0967672945 / 0989119887

CON EL APOYO DE:
Conagopare



VARIOS CAMPOS DE ESTUDIO

JUNTOS CAMINAMOS POR YARUQUÍ

Frank Vargas
Activar Windows
Vé a Configuración para

GOBIERNO AUTÓNOMO DESCENTRALIZADO PARROQUIA RURAL YARUQUÍ

“Libre como el cóndor”



CURSOS



CURSOS PERMANENTES

JUNTOS CAMINAMOS POR YARUQUÍ

Activar Wi-Fi
Ve a Configuración para



CAPACITACIONES



Administración
Provincial
Tumbaco



AGRICULTURA URBANA

JUNTOS CAMINAMOS POR YARUQUÍ

Activar Wi-Fi
Ve a Configuración para

Rendición de Cuentas 2025



ACTIVIDADES CULTURALES

JUNTOS CAMINAMOS POR YARUQUÍ

Actividad Cultural
Ve a Contemplar
Frank Vargas

Rendición de Cuentas 2025



CARNAVAL 2025

TALLER DE AGRICULTURA URBANA
Casa Somos Yaruquí
Hora: 14h00 a 16h00

CON TABILIDAD SIN COMPLICACIONES:
Claves para emprender con éxito
14 de Agosto
18:30 a 19:45
100% ONLINE

14 de Septiembre
100% ONLINE

- 1 Inglés Básico
- 2 Marketing Digital
- 3 Emprendimiento
- 4 Análisis Psicológico
- 5 Clases dinámicas y pensadas especialmente para ti

¡MÁS INFORMACIÓN!

1 @andinaaruquí

JUNTOS CAMINAMOS POR YARUQUÍ

Actividad Cultural
Ve a Contemplar
Frank Vargas

GOBIERNO AUTÓNOMO DESCENTRALIZADO PARROQUIA RURAL YARUQUÍ

“Libre como el cóndor”



FANESCÓN



COORDINACIÓN INTERINSTITUCIONAL

JUNTOS CAMINAMOS POR YARUQUÍ

Activar Yaruquí
Ve a Configuración de Perfil



DÍA DE LA MUJER



Administración
Tumbaco



COORDINACIÓN INTERINSTITUCIONAL

JUNTOS CAMINAMOS POR YARUQUÍ

Activar Yaruquí
Ve a Configuración de Perfil



DÍA DE LA MUJER



Administración
Parroquial
Tumbaco



OBRA DE TEATRO “MUJER DE PIEDRA”

JUNTOS CAMINAMOS POR YARUQUÍ

Frank Vargas
PRESIDENTE
Activar Windows
Ve a Configuración para



DÍA DE LA MADRE



JUNTOS CAMINAMOS POR YARUQUÍ

Frank Vargas
PRESIDENTE
Activar Windows
Ve a Configuración para



RECICLATÓN



Empresa Pública
de Gestión Integral
de Residuos
EMASIG EP



Quito
Alcaldía Metropolitana



Secretaría de
Ambiente



Quito
Alcaldía Metropolitana

JUNTOS CAMINAMOS POR YARUQUÍ

Frank Vargas
Activar Windows
Ve a Configuración para



MUNDIALITO 2025



Secretaría de
Ambiente



Quito
Alcaldía Metropolitana



Empresa Pública
de Gestión Integral
de Residuos
EMGIRS



Quito
Alcaldía Metropolitana



Frank Vargas
Activar Windows
Ve a Configuración para

Rendición de Cuentas 2025

DÍA DEL NIÑO



ENTREGA HELADOS A INSTITUCIONES EDUCATIVAS

JUNTOS CAMINAMOS POR YARUQUÍ

Activar y configurar los temas de configuración



Rendición de Cuentas 2025

NOCHE SAN PEDRINA 3º EDICIÓN



JUNTOS CAMINAMOS POR YARUQUÍ

Activar y configurar los temas de configuración



Rendición de Cuentas 2025

FUNDACIÓN ECLESIAÍSTICA SAN LORENZO DE YARUQUÍ



JUNTOS CAMINAMOS POR YARUQUÍ

Yaruquí

Frank Vargas

Activar Windows
Ve a Configuración para activar Windows.

Rendición de Cuentas 2025

PREGÓN DE FIESTAS



JUNTOS CAMINAMOS POR YARUQUÍ

Yaruquí

Frank Vargas

Activar Windows
Ve a Configuración para activar Windows.



CORONACIÓN REINA YARUQUÍ



JUNTOS CAMINAMOS POR YARUQUÍ

Frank Vargas
Activar Windows
Ve a Configuración para



YARUK FEST CULTURA VIVA



JUNTOS CAMINAMOS POR YARUQUÍ

Frank Vargas
Activar Windows
Ve a Configuración para

GOBIERNO AUTÓNOMO DESCENTRALIZADO PARROQUIA RURAL YARUQUÍ

“Libre como el cóndor”



CICLO RUTA

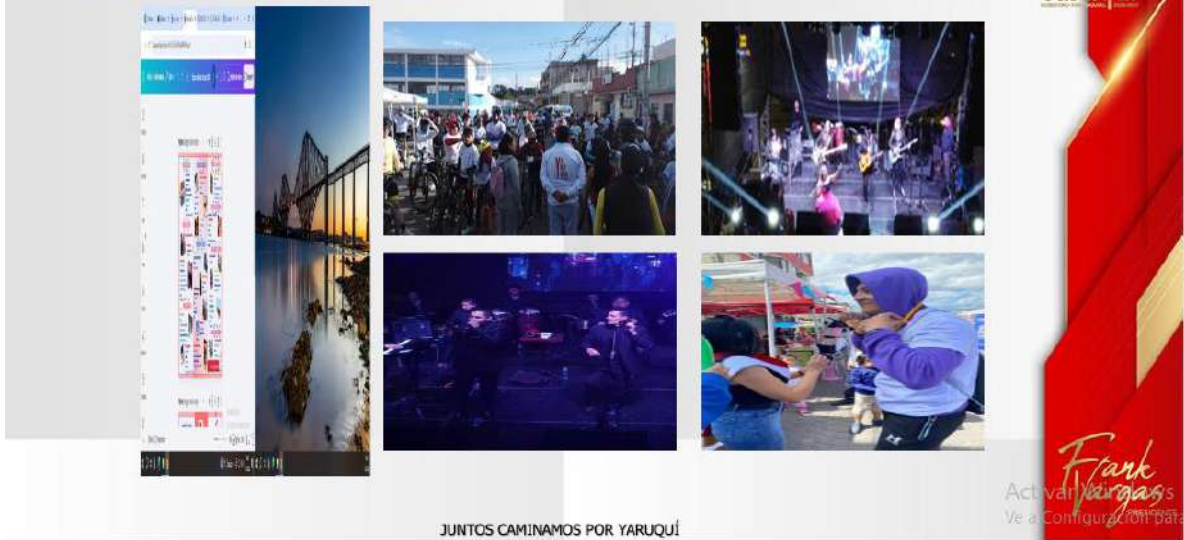

JUNTOS CAMINAMOS POR YARUQUÍ



FERIA QUITO SALUDABLE

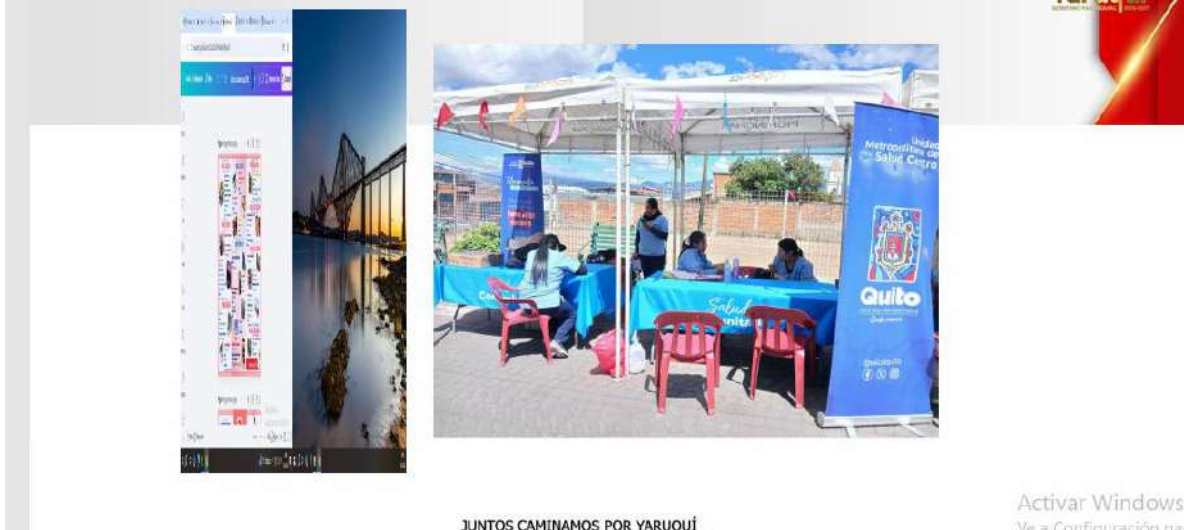

JUNTOS CAMINAMOS POR YARUQUÍ

Rendición de Cuentas 2025

FERIA DE SALUD



JUNTOS CAMINAMOS POR YARUQUÍ

Activar Windows
Ve a Configuración para activar Windows.

Frank Vargas

Rendición de Cuentas 2025

CONCURSO DE 40



JUNTOS CAMINAMOS POR YARUQUÍ

Activar Windows
Ve a Configuración para activar Windows.

Frank Vargas

GOBIERNO AUTÓNOMO DESCENTRALIZADO PARROQUIA RURAL YARUQUÍ

“Libre como el cóndor”



Rendición de Cuentas 2025

QUITO MATCH

Yaruquí

Administración Parroquial Tumbaco

Quito

Yaruquí

JUNTOS CAMINAMOS POR YARUQUÍ

Activar Yaruquí Proceso Ve a Configuración para...

Frank Vargas

Rendición de Cuentas 2025

ENCUENTRO DE BANDAS Y DANZAS

Yaruquí

Administración Parroquial Tumbaco

Quito

Yaruquí

JUNTOS CAMINAMOS POR YARUQUÍ

Activar Yaruquí Proceso Ve a Configuración para...

Frank Vargas

GOBIERNO AUTÓNOMO DESCENTRALIZADO PARROQUIA RURAL YARUQUÍ

“Libre como el cóndor”



Rendición de Cuentas 2025

SEMANA ANDINA

Yaruquí

Administración Cantonal Tumaco

Quito

OBRA DE TEATRO
CAMPAÑA PREVENCIÓN EMBARAZOS ADOLESCENTES

JUNTOS CAMINAMOS POR YARUQUÍ

Frank Vargas

Rendición de Cuentas 2025

VERBENA POPULAR

Yaruquí

JUNTOS CAMINAMOS POR YARUQUÍ

Frank Vargas

GOBIERNO AUTÓNOMO DESCENTRALIZADO PARROQUIA RURAL YARUQUÍ

“Libre como el cóndor”



Rendición de Cuentas 2025

DESFILE CÍVICO

Yaruquí

Frank Vargas

Activar Windows
Ve a Configuración para

JUNTOS CAMINAMOS POR YARUQUÍ

Rendición de Cuentas 2025

SESIÓN SOLEMNE

Yaruquí

Frank Vargas

Activar Windows
Ve a Configuración para

JUNTOS CAMINAMOS POR YARUQUÍ

GOBIERNO AUTÓNOMO DESCENTRALIZADO PARROQUIA RURAL YARUQUÍ

“Libre como el cóndor”



DESFILE DE COLORES



JUNTOS CAMINAMOS POR YARUQUÍ

Activar **Frank Vargas**
Ve a Configuración para



CIERRE DE FIESTAS

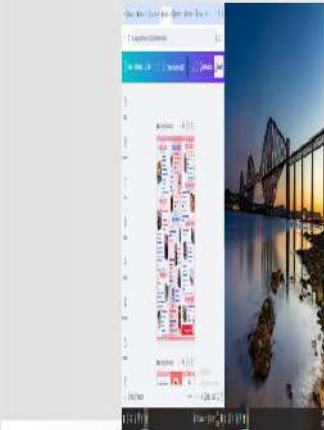

JUNTOS CAMINAMOS POR YARUQUÍ

Activar **Frank Vargas**
Ve a Configuración para



ENCUENTRO DE CULTURAS PARROQUIAS RURALES



CHAVEZPAMBA

JUNTOS CAMINAMOS POR YARUQUÍ

Frank Vargas
Activar Windows
Ver configuración para



COLADA MORADA



JUNTOS CAMINAMOS POR YARUQUÍ

Frank Vargas
Activar Windows
Ver configuración para



ENCENDIDA DEL ÁRBOL DE LA HERMANDAD



JUNTOS CAMINAMOS POR YARUQUÍ

Frank Vargas
Activar el navegador
Ve a Configuración para



NAVIDAD



PROYECTOS SOCIALES

JUNTOS CAMINAMOS POR YARUQUÍ

Frank Vargas
Activar el navegador
Ve a Configuración para

Rendición de
Cuentas
2025

FIN DE AÑO



JUNTOS CAMINAMOS POR YARUQUÍ

Activar y configurar los
Ve a Configuración para activar

Rendición de
Cuentas
2025

Componente Económico Productivo



JUNTOS CAMINAMOS POR YARUQUÍ

Activar y configurar los
Ve a Configuración para activar

GOBIERNO AUTÓNOMO DESCENTRALIZADO PARROQUIA RURAL YARUQUÍ

“Libre como el cóndor”



Rendición de Cuentas 2025

FERIA DE EMPRENDIMIENTOS



JUNTOS CAMINAMOS POR YARUQUÍ

Activar Windows
Ver configuración para activar Windows

Rendición de Cuentas 2025

FERIA DE EMPRENDIMIENTOS



Activar Windows
Ver configuración para activar Windows



GOBIERNO AUTÓNOMO DESCENTRALIZADO
PARROQUIA RURAL YARUQUÍ

“Libre como el cóndor”



Rendición de Cuentas 2025

Yaruquí

Ficha Preguntas

JUNTOS CAMINAMOS POR YARUQUÍ

Frank Vargas
Activar Webpadas
Ve a Configuración para

Rendición de Cuentas 2025

Yaruquí

Comunidad

JUNTOS CAMINAMOS POR YARUQUÍ

Frank Vargas
Activar Webpadas
Ve a Configuración para

GOBIERNO AUTÓNOMO DESCENTRALIZADO PARROQUIA RURAL YARUQUÍ

“Libre como el cóndor”



REUNIONES



JUNTOS CAMINAMOS POR YARUQUÍ

Frank Fargas
Activar Windows
Ve a Configuración para a



JUNTOS CAMINAMOS POR YARUQUÍ

Frank Fargas
Activar Windows
Ve a Configuración para a

Rendición de Cuentas 2025

REUNIONES



JUNTOS CAMINAMOS POR YARUQUÍ

Frank Vargas
Activar...
Ve a Configuración para a...

Rendición de Cuentas 2025

Administrativo

JUNTOS CAMINAMOS POR YARUQUÍ

Frank Vargas
Activar...
Ve a Configuración para a...

GOBIERNO AUTÓNOMO DESCENTRALIZADO
PARROQUIA RURAL YARUQUÍ

“Libre como el cóndor”



SESIONES DE JUNTA

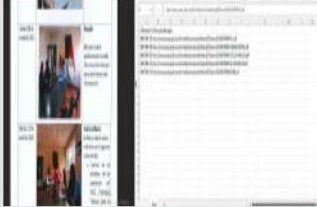

21 ORDINARIAS
2 EXTRAORDINARIAS

JUNTOS CAMINAMOS POR YARUQUÍ

Frank Vargas
Activar Windows
Ve a Configuración para a



Respuestas

JUNTOS CAMINAMOS POR YARUQUÍ

Frank Vargas
Activar Windows
Ve a Configuración para a

Una vez concluida la exposición de los informes de Rendición de Cuentas por parte del señor presidente, la señorita vicepresidenta y los vocales del GAD Parroquial de Yaruquí, realizamos una cordial invitación a los señores presidentes barriales, representantes de los sectores y comunas, así como a la ciudadanía en general, a participar activamente en este proceso.

GOBIERNO AUTÓNOMO DESCENTRALIZADO PARROQUIA RURAL YARUQUÍ

“Libre como el cóndor”



Los compañeros de protocolo se encuentran entregando las cartillas de participación ciudadana, en las cuales ustedes podrán registrar sus sugerencias, inquietudes o preguntas.

La participación de la ciudadanía constituye uno de los pilares fundamentales para fortalecer una administración pública más cercana, transparente y comprometida con las verdaderas necesidades de la comunidad. Escuchar las opiniones, sugerencias e inquietudes de los habitantes de la parroquia no solo permite conocer de manera directa las prioridades de cada barrio, sector y comuna; sino también construir decisiones más justas, responsables y orientadas al bienestar colectivo.

Cada aporte ciudadano representa una oportunidad para mejorar la gestión pública y continuar impulsando proyectos que respondan a la realidad y expectativas de la población. La participación activa de la comunidad fomenta la confianza entre autoridades y ciudadanía, promoviendo un trabajo conjunto basado en el diálogo, el respeto y la corresponsabilidad social.

Una administración participativa entiende que el desarrollo de la parroquia no puede construirse únicamente desde las instituciones, sino con el involucramiento permanente de quienes viven día a día las necesidades, desafíos y oportunidades de su territorio. Por ello, espacios como la Rendición de Cuentas permiten fortalecer la transparencia, evaluar el trabajo realizado y abrir canales para que la comunidad forme parte de las decisiones que marcarán el futuro de la parroquia.

El compromiso ciudadano es esencial para seguir construyendo una parroquia más organizada, inclusiva y solidaria, donde cada voz sea escuchada y tomada en cuenta. Solo mediante la participación conjunta entre autoridades y comunidad será posible impulsar acciones que generen progreso, bienestar y mejores oportunidades para todos los habitantes.

“La transparencia no es solo una herramienta de gobierno, sino un derecho de la ciudadanía para exigir responsabilidad y honestidad en la gestión pública.”

— José Mujica

Se procede a dar lectura a las siguientes preguntas:

GOBIERNO AUTÓNOMO DESCENTRALIZADO PARROQUIA RURAL YARUQUÍ

“Libre como el cóndor”



Tito Jaramillo: ¿Qué gestión se ha ejecutado con respecto a la venta no controlada de lotes de 200 metros que afectará a futuro a nuestra parroquia?

Ramiro Gómez: ¿Para el mejoramiento vial que obras se ejecutarán en la Comuna de Oyambarillo?

Carol Andino: ¿Para cuándo el barrio San José de La Isla tendrá ampliación vial y alcantarillado?

Grupo Adulto Mayor Canas de Vida: Estimado MSc. Frank Vargas, el grupo del adulto mayor expresa su más profundo agradecimiento ya que este proyecto ha transformado nuestras vidas de manera positiva. ¿Este convenio va a seguir?

“La democracia es el arte de pensar independientemente, pero actuar en conjunto por el bien común.” — Albert Einstein

Clausura del evento de Rendición de Cuentas a cargo del Lic. Frank Vargas presidente del GAD Parroquia Yaruquí.

Palabras del señor presidente.

Como parte final, por favor, ponerse de pie para entonar el himno a Yaruquí.

Link de la Rendición de Cuentas transmitida en vivo:

https://youtu.be/LHV8GemRnvA?si=a-lDY_oVkoOWaPD